Viking nr 235:Viking 186 2010-12-16 21.45 Page 1

VIKING 235

OSPORADISKT SKVALLERBLAD FÖR VIGGANS SENIORER · ÅRGÅNG 13 · No 235 · 2010 12 24.

INRINGNING AV DEN NYA SÄSONGEN

Efter klockslaget 24.00 den 31 december börjar den nya säsongen med spel i division 3! Bortsett från eventuella framgångar i Stadium Futsal Cup som kan leda till ytterligare spel för gallerierna, så gäller total vila fram till onsdagen den 12 januari, då vi som tidigare sagt samlas kl 18.30 på Täby Park Hotel.
Tills dess tillönskas åter en synnerligen God Jul och ett Gott Framgångsrikt Nytt År.

Samling kring granen

Måndagen den 27 december samlas alla i Viggan-familjen runt granen igen, då det är dags att bege sig ut till Väsbyhalllen och se om vi får några fler julklappar där. Sen kan vi förhoppningsvis börja fira.

Viggan Video sänder alla dagar fram till Nyår, då Krutov ringer in det nya året med sin nya sändare på 110 Mhz som han fått i julklapp efter Farbro Sven på Barnens Radio i Motala. Krutov lär också komma med en julklapp till alla barn som vill titta 2011 och han lovar att allt kommer att sändas i färg.

Inge tingel tangel för Ingel i år, som istället kör strikt i en cheviotkostym från Lund & Lund på Sturegatan med en matchande halmhatt på Nyårsaftonen.

JULRULLE 4

Actionrulle med inslag av lite science fiction

Snabba Stash för Flash

En riktig Julthriller som utspelar sig på The Royal Institue of Technology vid Östra Station. Handlingen bygger som vanligt på inre stridigheter mellan de olika fakulteten, där gästprofessorn Dr. No spelar en icke helt sympatisk roll och ger Flash en hel del huvudbry. Men vi kan lugna alla Flashfans att Flash fixar biffen även denna gång och filmen slutar med, utan att avslöja alltför mycket, att Flash får nästan hela Tekniska Högskolan och de bägge rektorssekreterarna Isolde och Brünhilde samt ett halvårsstipendium för studium av bananflugans komplicerade kromosomuppsättning.

Sophiahemmet, avd 17, sal 12

JULRULLE 5

Martin Timellinspirerad gör-det-självfilm för barn

Med tummen mitt i

Det finns många ställen att ha tummen, men mitt i handen, måste ändå vara det sämsta stället att ha den, åtminstone får man det intrycket efter att ha sett filmen.
Detta är en typisk film för män, som aldrig vet vart de skall göra av sina tummar. Huvudrollen spelas av en ung pojke som ofta hamnar i kniviga situationer, men som har som tumregel att alltid stoppa den där den alltid passar bäst.
V. Stenberg som spelar Emil, är som klippt och skuren för rollen som den ständigt kretande gossen och mellan täljspånen kan man faktiskt skönja en kille gjord av riktigt segt virke, och då tänker vi inte å huvudets vägnar. Bauhaus, sektion E

JULRULLE 6

Bondkomik i kubik med knorr på slutet

Knorr på tillvaron

Filmen handlar om Bröderna Djup, en familjekomedi, som skildrar det dagliga livet i "Bonde söker fru". Denna samproduktion mellan LRF och TV4 visar hur de sätter knorr på tillvaron genom en ständig jakt på brudar, både på höskullar och bakom dynghögar.

Rönninge by

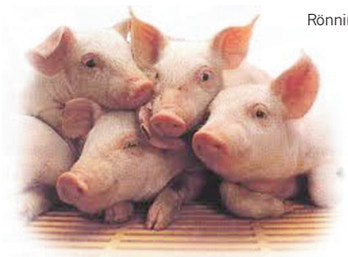

JULKLAPPSTIPS FRÅN TOMTEN PÅ VIKINGREDAKTIONEN

Scener vi sent skall glömma

Demonregissören Krutov, som i folkmun går under benämningen "Viggans Orson Wells", fick tidigare i höstas hämta priset för bästa Video Oscar Award i Rrogozhina, en förstad till filmens Mecca Tirana i Albanien. Redan på Arlanda kände Krutov att saken var Oscar, ett uttryck som nu är myntat.

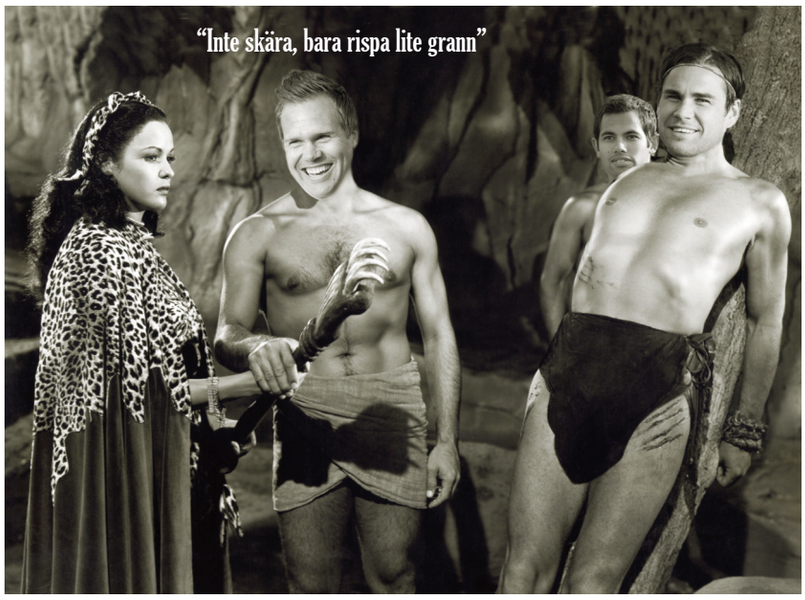

DogmaTarzan är ett uttryck som kommit i svang den senaste tiden och är ett exempel på den nya generationens filmmakares syn på verkligheten. När så ett finskt filmteam nyligen gästade Sverige för inspelningen av actionrullen "Riispaa Mottan" valde man att satsa på en ung svensk trio från Viggbyholm med omnejd: Jimmy Everumpi, Mikael Holstinainen och Tompa Tompinen. Regissören Eissa Päitää tycker filmens höjdpunkt är när Everumpi skall krafsa lite på Holstnainen. Vi håller med.

En av filmhistoriens mest kända och kanske mest känslosamma repliker faller när den unge brigadlöjtnanten Nisse Flynn skall leda sina mannar i "Charge of the Light Brigade" eller som den på svenska översattes till, "Lätta Brigaden", men som då syftade på något helt annat.

Regi & manus: Errol Pasthy.

GammelTarzan, djungelns obestridde konung och tillika apornas son, har alltid spelats av den hårfagre Wella Weissmüller och vem minns väl inte klippet när Wella Weissmüller glatt utbrister " Åsså frågar dom var alla brudarna är?" Citatet som nu räknas till de riktigt stora klassikerna inom filmkonsten härrör från inspelningarna av "Apornas sonson", där sonsonen spelas av den juvenile och gyllenlockige Anton Trazansson, som av GammelTarzan skall läras hur man jagar brudar. Scenen, där de berömda orden faller, är när Weissmüller just har lockat in den Lätta Brigaden i Fantomens stora grotta. Vilket manus!

Apornas Sonson (1934). Regi: Guillermo Del Toro. Manus: Edgar Rice Burroughs

JULKLAPPSTIPS FRÅN TOMTEN PÅ VIKINGREDAKTIONEN

Kul Julkultur

Viking spanar in de stora evenemangen

Elvornas dans på Kungliga Operan

Andra årskursen på Kungliga Balettakademin har alltid haft rykte om sig att vara lätta på foten, medan den tredje årskursen alltid fått dra på epitetet "tunggumparna", något som skapat viss irritation klasserna emellan under åren. I Julens föreställning av "Elvornas dans", kommer dock detta att överbryggas lovar fördansaren Sergei Diaghilev. Balettens prima ballerina har dock en lite osofistikerad bakgrund som fotbollsspelare och Sergei Diaghilev är därför lite orolig för ballerinans fotarbete.

Haningehallen, plan B.

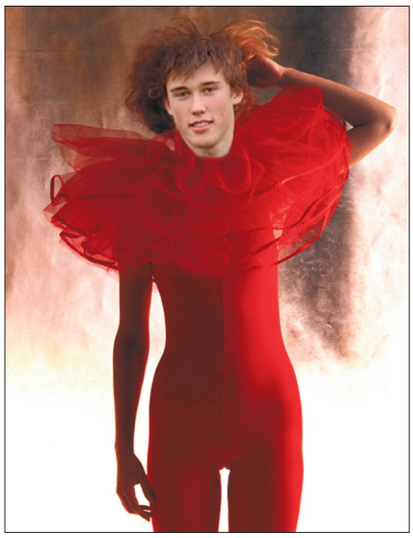

Törnrosabaletten håller alla vakna

Experimentbalett när den är som bäst! Ett antal urbegåvade ungdomar från irländska balettakademin improviserar fram en underhållande föreställning som håller alla klarvakna. Öppningsscenen är stark när hela den sovande Törnrosabaletten plötsligt vaknar ur sin slummer och exploderar i en livsbejakande pas de deux.

Stora scenen på Tibblehemmet.

Professor Higgins spelar dubbelt

Åvateatern ger för första gången "My Fair Lady" i ett originaluppförande just innan Jul och föreställningen spelas av idel ädel glada skådespelare med amatörlicens. Det som dock förvånar stora delar av publiken är att hela första akten spelas på tyska med schweizisk accent, dock att svenska textremsor hålls upp för den mindre språkbegåvade delen av publiken.

Initiativtagare till uppsättandet av George Bernard Shaws stycke är den icke helt obekante professor Higgins, som även i långa stunder spelar Sudden Sundin under vissa delar av föreställningen.

Gymnastikhallen i Åvaskolan.

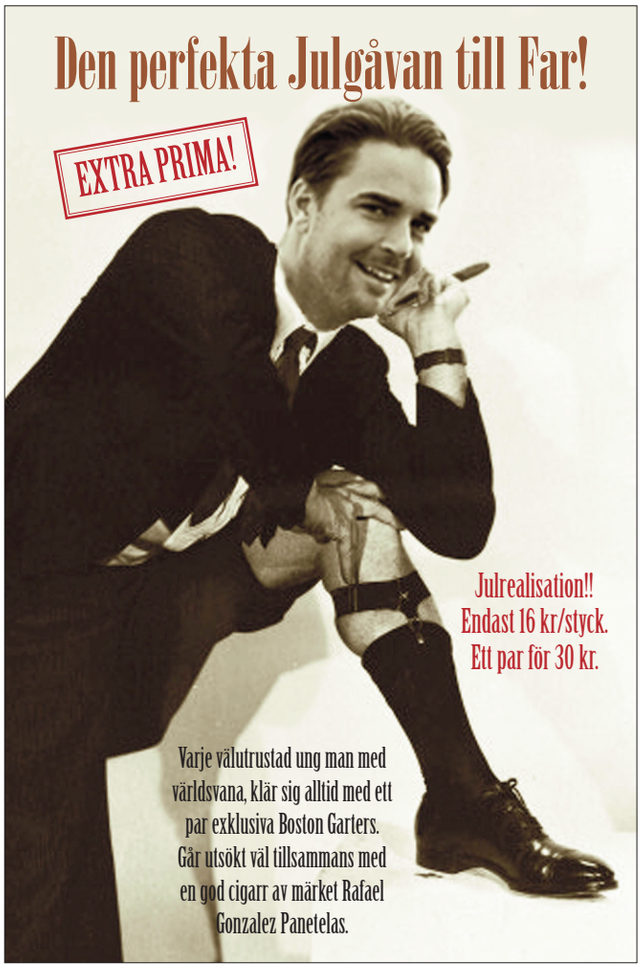

Ett måste för Östermalmaren!

Vilken sann Östermalmare kan väl tänka sig att vara utan ett par äkta Suspenders. Vi för de storsäljande märkena, direktimporterade från Amerikas Förenta Stater: Boston Garter och Paris Garters. Ett fynd!

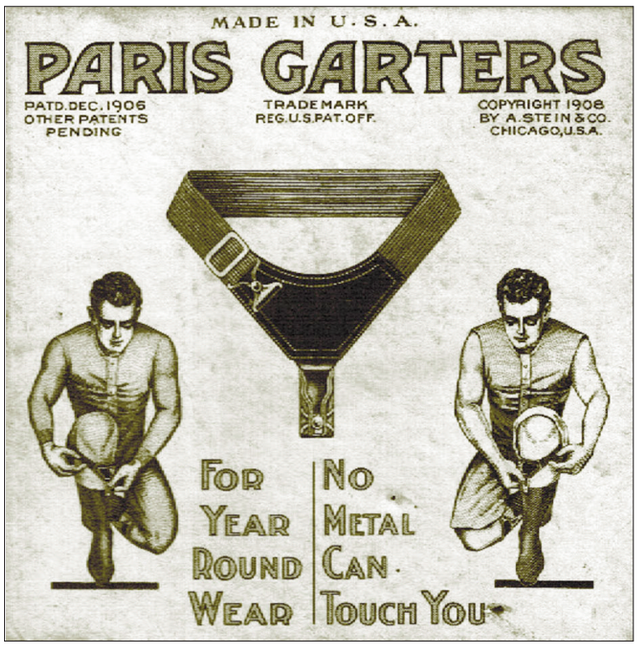

Paris Garters är speciellt framtagna för användning i sportsammanhang, exempelvis för spel med fotboll. Ett par Paris Garters spar under ett år uppemot 2,5 km eltejp för en person, som normalt användas för att hålla strumporna på plats.

För invärtes och utvärtes bruk:
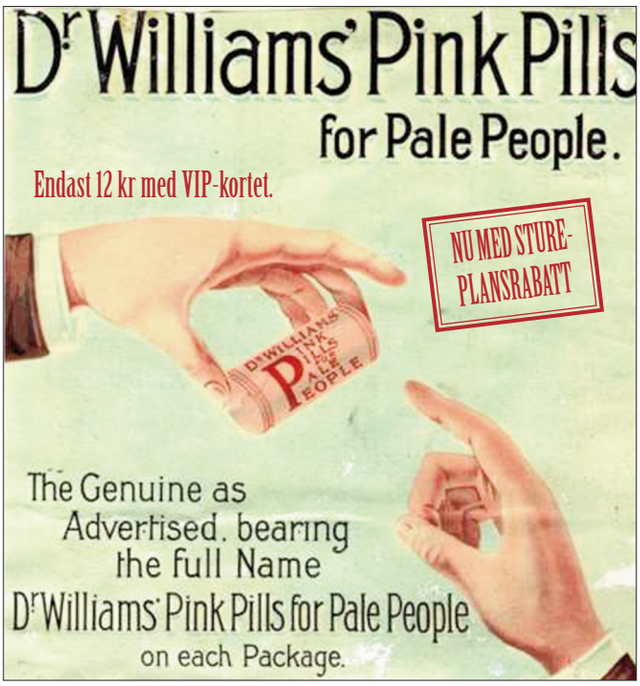
Vikingredaktionen har lyckats komma över ett större parti prima varor, specieltt utvalda för blodfattiga och skadebenägna utövare av spel med liten boll. Just nu har vi kampanjpris på bägge produkterna: Artificiell fotled med justerbar häl: 75 kr/st. Färgförhöjande elexir 12 kr/förpackning. Allt inkl moms.